

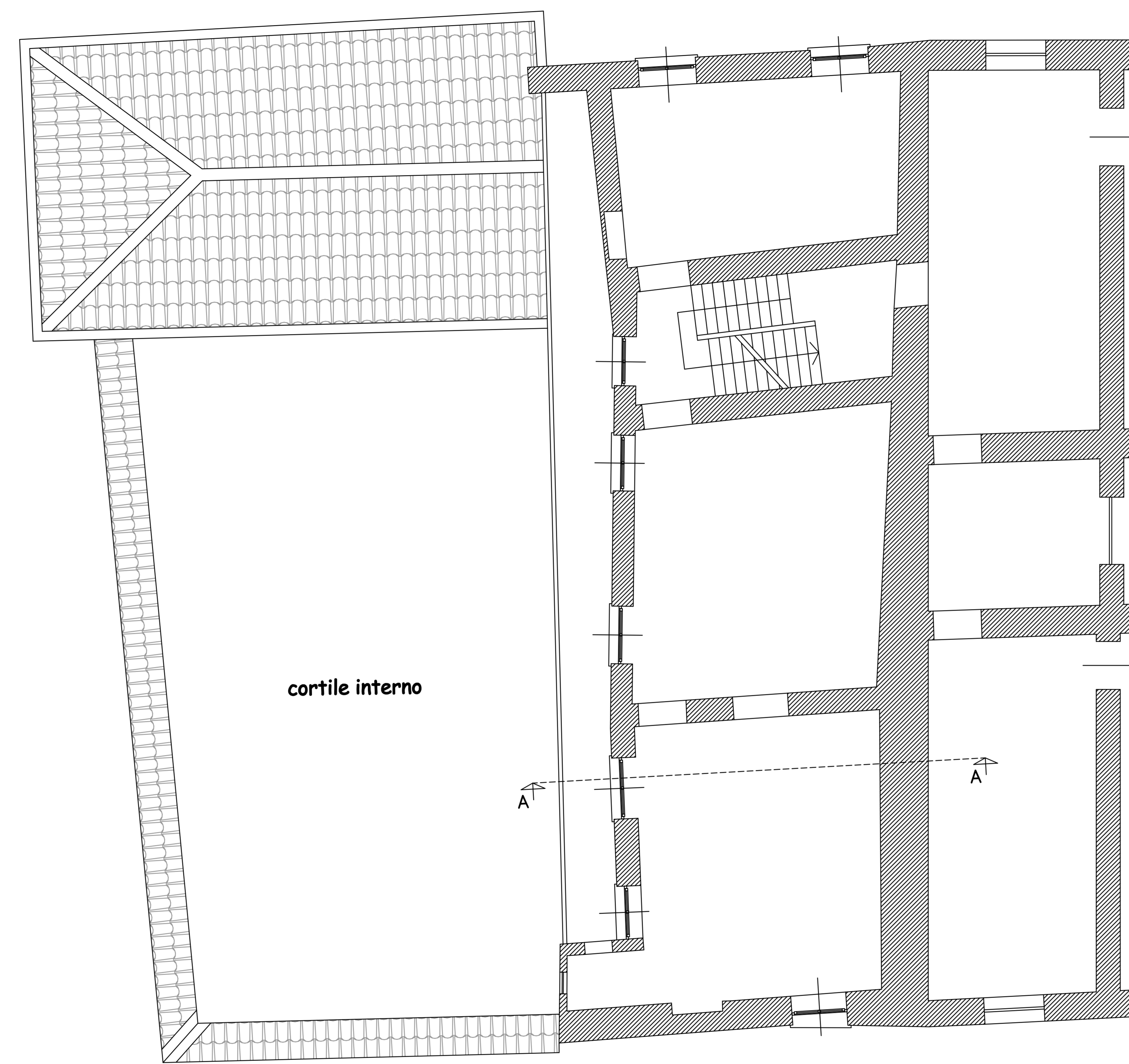

PIANTA MURATURE PIANO PRIMO
E SOLAIO IN LEGNO PIANO SECONDO (DA RICOSTRUIRE)

LEGENDA



-  MURATURA ESISTENTE DA MANTENERE
-  RIMOZIONE SOLAIO IN LEGNO

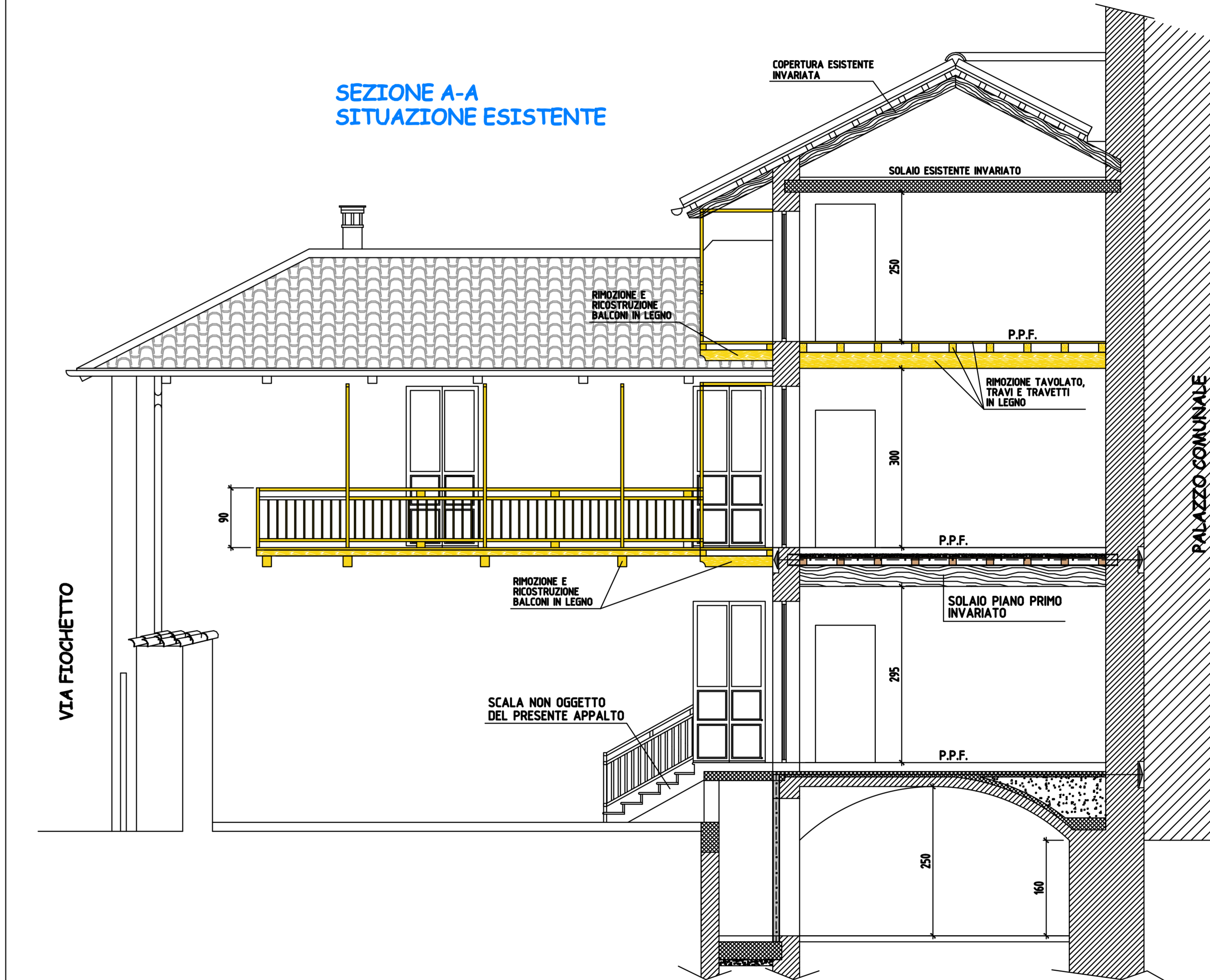

PIANTA MURI PORTANTI PIANO SECONDO
SITUAZIONE ESISTENTE



SEZIONE A-A
SITUAZIONE ESISTENTE

COMUNE DI VIGONE
LAVORI DI RISTRUTTURAZIONE PARZIALE DELL'EDIFICIO COMUNALE SITO IN VIA CAMILLO BENSO DI CAVOUR n. 1 3° LOTTO

PROGETTO DEFINITIVO / ESECUTIVO

REV.	DESCRIZIONE-CONTENUTO	DATA	REDATTO	VERIFICATO
0	1° emissione	Luglio 2020		

IL PROPRIETARIO:

SIA PROFESSIONISTI ASSOCIATI
Ing. PICOTTO Franco
Via Vittorio Veneto 17 - 10121 - CAVOUR (TV)
Tel. 0423-49268 - Cell. 335-866474
Email: picotto@as2.it

NOME FILE:

CODICE ID. STRADA:

CODICE ID. COMMESSA:

CODICE ID. OGGETTO:

IL RESPONSABILE DEL PROCEDIMENTO:

Ing. Geom. Mario DRUETTA
Comune di Vigone

SCALA:

1/50

TAVOLA N.:

02

OGGETTO:
STATO DI FATTO :
PIANTA MURATURE E RILIEVO SOLAIO ESISTENTE
AL PIANO SECONDO - SEZIONE