

REGIONE PIEMONTE
Comune di Vigone
 Città Metropolitana di Torino
 AREA TECNICA - LAVORI PUBBLICI
NEXT GENERATION PNRR-M2, C4, I2.2
 INTERVENTI DI ADEGUAMENTO SISMICO DELLE STRUTTURE E
 RIORGANIZZAZIONE DEGLI SPAZI INTERNI DEI LABORATORI E
 UFFICI DESTINATI A PRESIDENZA DELL'EDIFICIO SEDE DELLA
SCUOLA SECONDARIA DI PRIMO GRADO
(CON ESCLUSIONE DEL BLOCCO AULE E PALESTRA)
 SITA IN VIA DON MILANI N. 2
 CUP H13H19000090001
PROGETTO DEFINITIVO-ESECUTIVO

OGGETTO:
CORPO "C"
 STATO DI FATTO E DEMOLIZIONI:
 - Pianta piano fondazioni, terra, primo, sottotetto

Tav. 3sf
 Data: _____
 Scala: 1:50
 Rev: _____

Il Responsabile del Procedimento:
Geom. Mario DRUETTA

Il Progettista (capogruppo e mandataro R.T.P.):
Ing. Giuseppe RINALDIS
 I professionisti mandanti del R.T.P.:
Ing. Camelo RINALDIS
geol. Luca FIERI
Ing. Nicola CRITELLI

STUDIO RINALDIS
 STUDIO TECNICO PER L'INGEGNERIA
 Via XXV Aprile, 20 - 10124 TORINO (TO)
 Tel. 011/484.23.01
 E-mail: studio@studio-rinaldis.it

Adeguamento sismico e spazi interni scuola via Don Milani n. 2

Stato di fatto: Pianta fondazioni
 scala 1:50

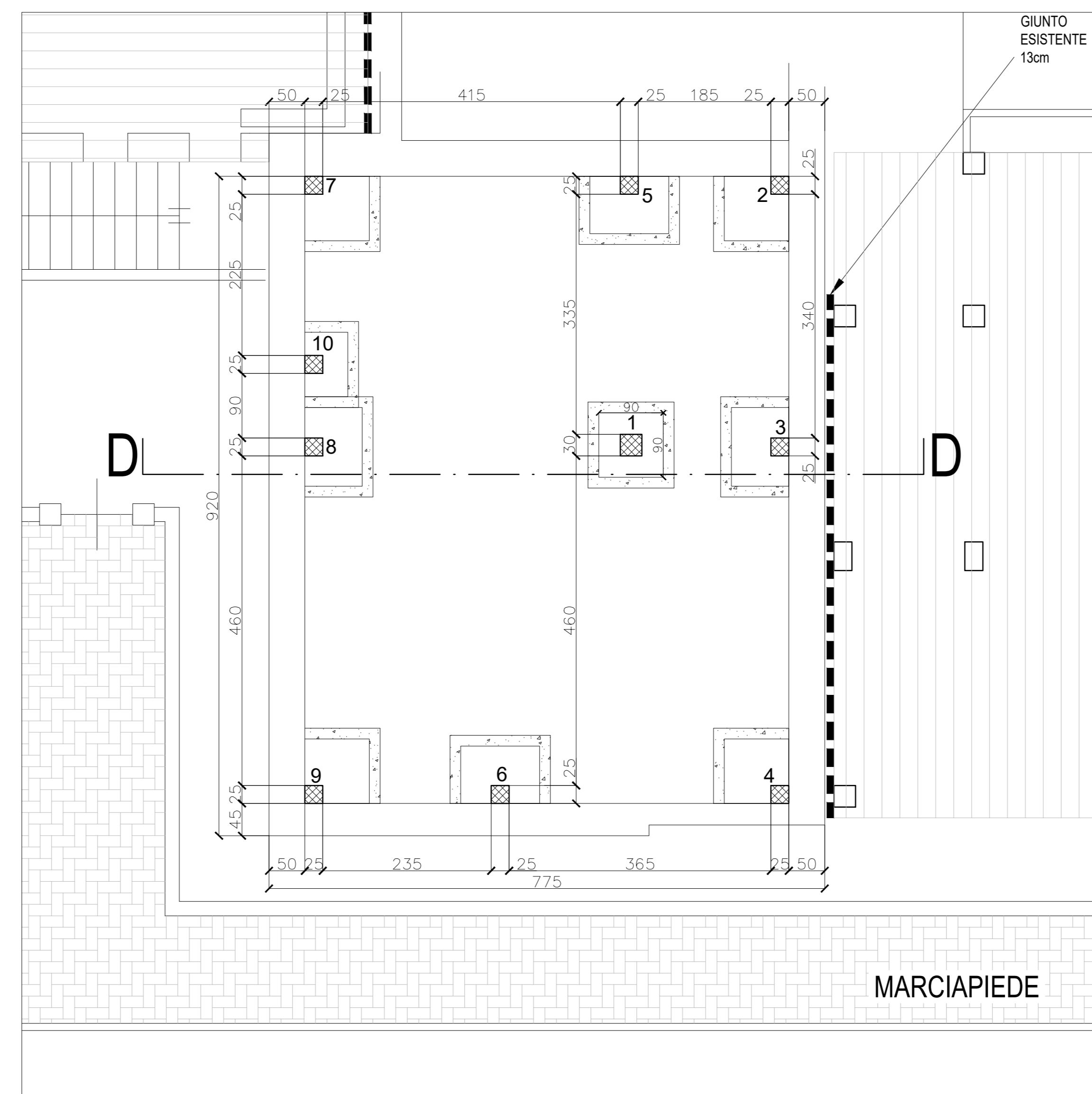

Stato di fatto: Pianta piano terra (quota p.f. + 0.00)
 scala 1:50

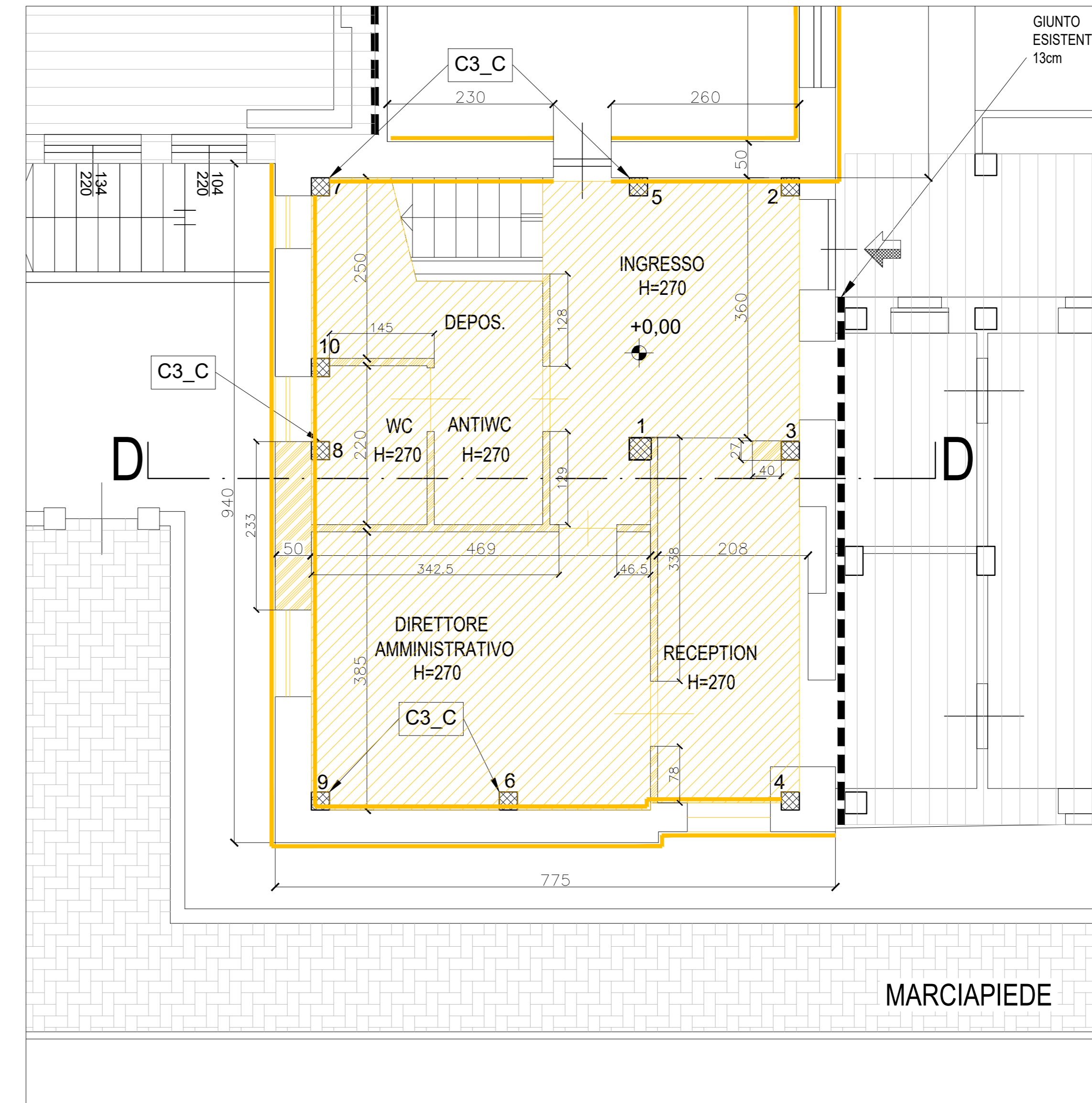

Nota bene:
 - Tutte le misure indicate, le dimensioni e la localizzazione dei manufatti e degli impianti esistenti devono essere rivedute in situ prima di qualsiasi approvvigionamento e/o lavorazione;
 - Le misure e la posizione delle parti non direttamente ispezionabili sono stimate sulla base dei rilievi visivi eseguiti e dovranno pertanto essere convalidate nel corso dell'esecuzione delle opere;

Nota bene:
 La rappresentazione delle strutture esistenti è basata sui documenti del progetto strutturale dell'epoca (rif. denuncia ex G.C. di Torino in data 11/04/1978), ove disponibile.

LEGENDA:

- inclinazione scarpata degli scavi (da verificarsi in fase di esecuzione)
- demolizione di strutture in cls semplice o armato
- demolizione di parete in laterizio o mattoni pieni
- spicconatura di intonaco su muratura portante
- spicconatura di intonaco su muratura cassavolta
- porte interne e serramenti esterni previsti in rimozione
- rimozione completa di pavimenti e rivestimenti, compreso il massetto di sottofondo

Codice intervento	corpo struttura
X	y

- C2** interventi di rinforzo travi e pilastri mediante fasciature con rete in fibra di acciaio ad altissima resistenza e malte tixotropiche bicomponenti (SRG) vedi dettagli in tavola 9pr
- C3** interventi di rinforzo dei pilastri mediante incamiciatura in c.a., vedi dettagli in tavola 9pr

Stato di fatto: Pianta piano primo (quota p.f. + 3.00)
 scala 1:50

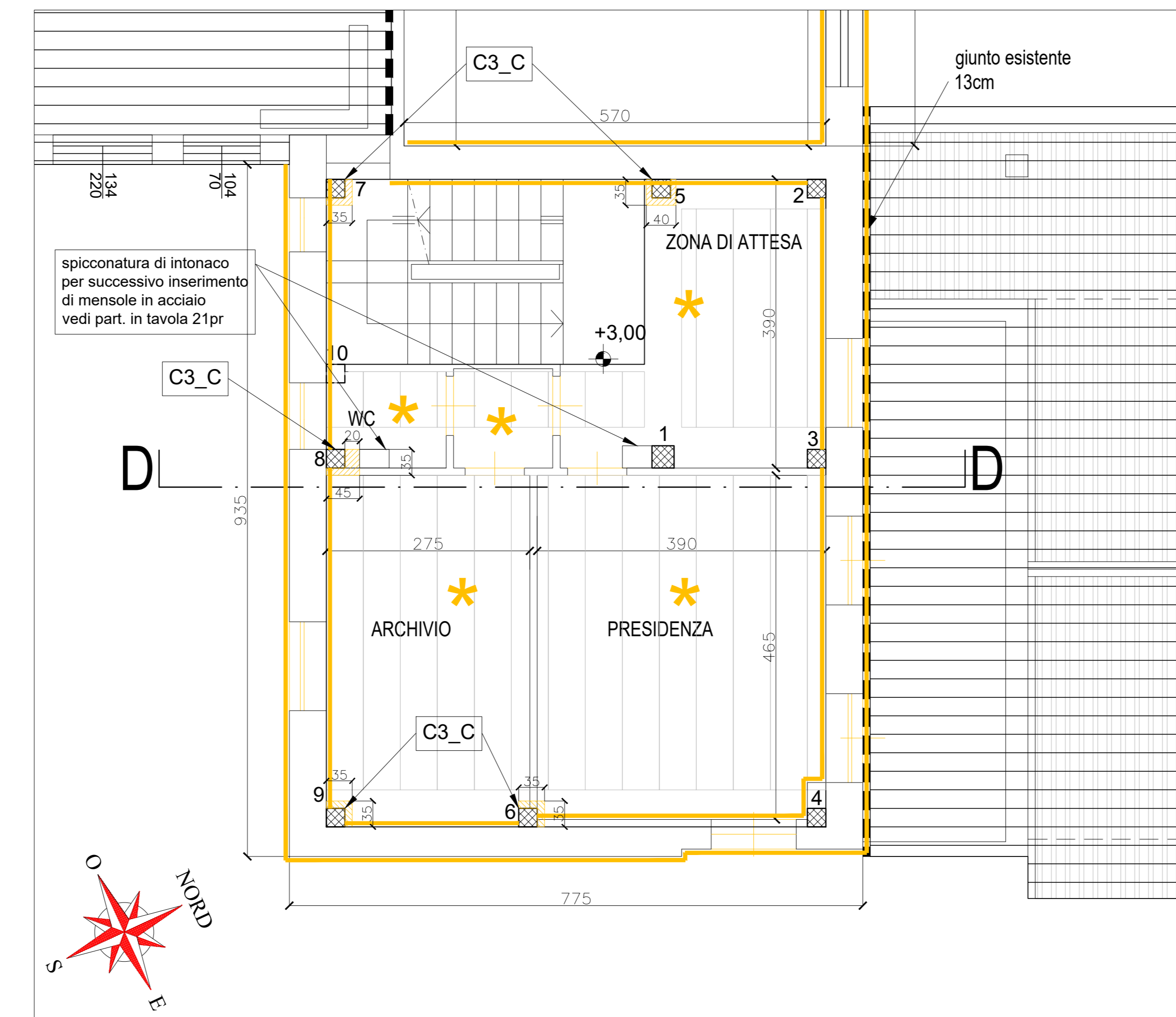

Stato di fatto: Pianta piano sottotetto (quota p.f. + 6.00)
 scala 1:50

