

REGIONE PIEMONTE  
CITTA' DI VIGONE



PIANO REGOLATORE  
GENERALE COMUNALE  
VARIANTE PARZIALE 2015.5

VARIANTE PARZIALE EX ART. 17 COMMA 7 L.R. 56/77 e s.m.i.

DELIBERA DI APPROVAZIONE DEL CONSIGLIO COMUNALE N. \_\_\_\_ DEL \_\_\_\_ 2016

OGGETTO: CARTA D'USO DEL SUOLO: INDIVIDUAZIONE DELLE AREE NORMATIVE CON I RIFERIMENTI DELL'IDONETA' ALL'UTILIZZAZIONE URBANISTICA IN RAPPORTO ALLA PERICOLOSITA' GEOMORFOLOGICA - TERRITORIO COMUNALE  
ELABORATO: V 2015.5  
**E2.1**

DATA: Marzo 2016 SCALA 1:5000

AGGIORNAMENTO CARTOGRAFICO: 31 Luglio 2015

STUDIO DESIDERI ASSOCIATI  
STUDIO DI PROGETTAZIONE INTEGRALE - ARCHITETTURA - URBANISTICA - INGEGNERIA  
Via Toleno n. 31 - 10141 Torino - Tel 011-53 77 75 - Fax 011-91 71 11 50  
Prof. Ing. Enrico Desideri - Arch. Elisa Desideri  
Collaboratori: Geom. Daniele Scorzafava - Ing. Marta Castellano  
Geologo Dott. Marco Novo  
Via Carducci n.15 - 13034 Crescentino (VC) - Tel./Fax 0161/84 20 55 - mail: marconovo@plon.it  
VARIANTE PARZIALE N.5  
STUDIO ARCH. GUIDO GEUNA  
Progettazione Architettonica e Urbanistica  
Via Chisone n.13 - Osasco 10060 (TO) - Tel 0121-541302-Fax 0121-091180  
Arch. Guido Geuna - Arch. Giorgio Cocco

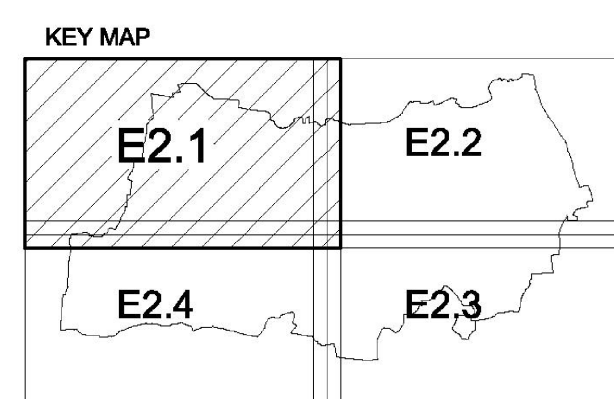

LEGENDA

EP - Agricola Produttiva	Classe 1
EPS - Agricola Produttiva Speciale	Classe 2a
AA - Aree di Aziende di particolare rilevanza per attività ippica e/o di allevamento	Classe 2b
NR - Nuclei Rurali	Classe 2b - C1
EA - Ambito di pregio ambientale localizzazione delle risorgive e dei fontanili	Classe 3a - E1
F -	Classe 3a - E2
VA - Edifici rurali di particolare interesse documentario	Classe 3a - E3
AP - Aree attrezzate private di interesse pubblico	Classe 3a - FF
S - Aree per attrezzature di servizio	Classe 3a - 1
Aree di rispetto	Classe 3a - 1
EC - Aree agricole produttive condizionate	Classe 3b
Confine comunale	Classe 3b - 1
Limite dei 150 m della zona assoggettata a vincoli di cui all'art. 1 lettera "c" della L. 8.8.1985 n° 431	Classe 3b - 2A
Interventi di riassetto territoriale per le aree ricadenti nelle classi 3 b (art. 85.5 NTA)	Classe 3b - 2B
	Classe 3b - 3
	Classe 3b - 4
	Reticolo idrografico primario
	Reticolo idrografico secondario
	Reticolo dissesti
	Fascia A
	Fascia B
	Fascia B di progetto
	Fascia C
	Tratto Art.27 c3 - NdA del PAI



Vedi Tavola E2.4

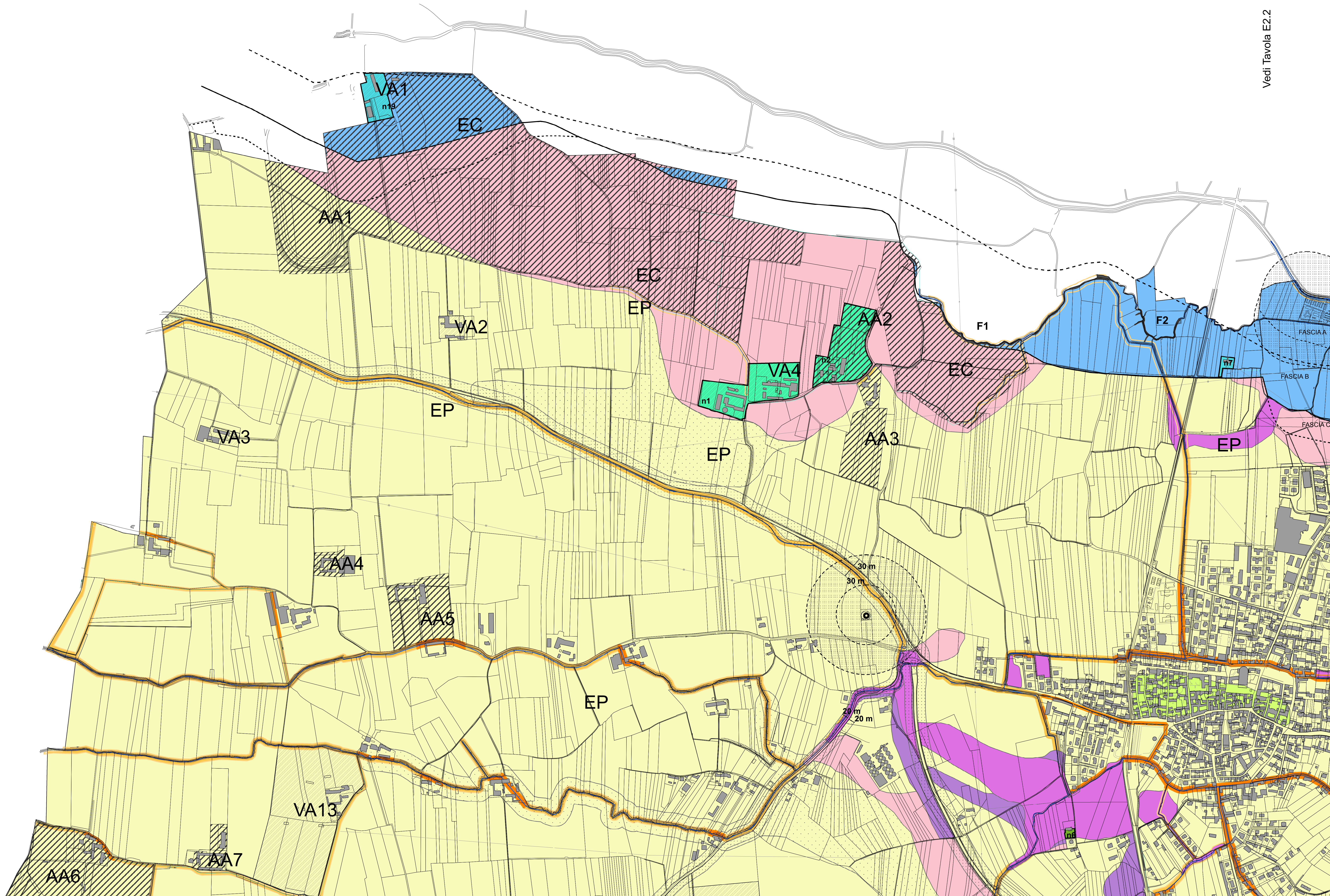

Vedi Tavola E2.2