

REGIONE PIEMONTE
REGIONE PIEMONTE

CITTA' METROPOLITANA DI TORINO
TORINO METROPOLITANA

CITTA' DI VIGONE



**PIANO REGOLATORE GENERALE COMUNALE
 VARIANTE STRUTTURALE N.1**

Art. 15 della L.R. del 5 Dicembre 1977 n°56 e s.m.i.

- PROGETTO DEFINITIVO -

INDIVIDUAZIONE DEGLI IMMOBILI VINCOLATI AI SENSI DELLA LEGGE N. 1089/39

V. 2018.01

D6

Scala 1:1000

Agg. Settembre 2021

Il Vice Sindaco Reggente:
Fabio CERATO

Il responsabile del procedimento:
Geom. Mario DRUETTA

Studio Architetto Geuna
 Estensore: Arch. Guido GEUNA
 Collaboratori: Arch. Giorgio CUCCO

Delibera di consiglio comunale n. _____ del _____
 Il Segretario Comunale _____

GEUNA ARCHITETTO GUIDO GEUNA
 Via Chiasso, 13, Casale Monf., 10129, Tel. 011/2672921 - Fax 011/2672920 P. IVA 07295990016
 Indirizzo E-mail: porta@studiogeuna.eu - guido.geuna@studiogeuna.eu

Individuazione degli immobili vincolati ai sensi della Legge n. 1089/39
 Capoluogo - Scala 1:1000

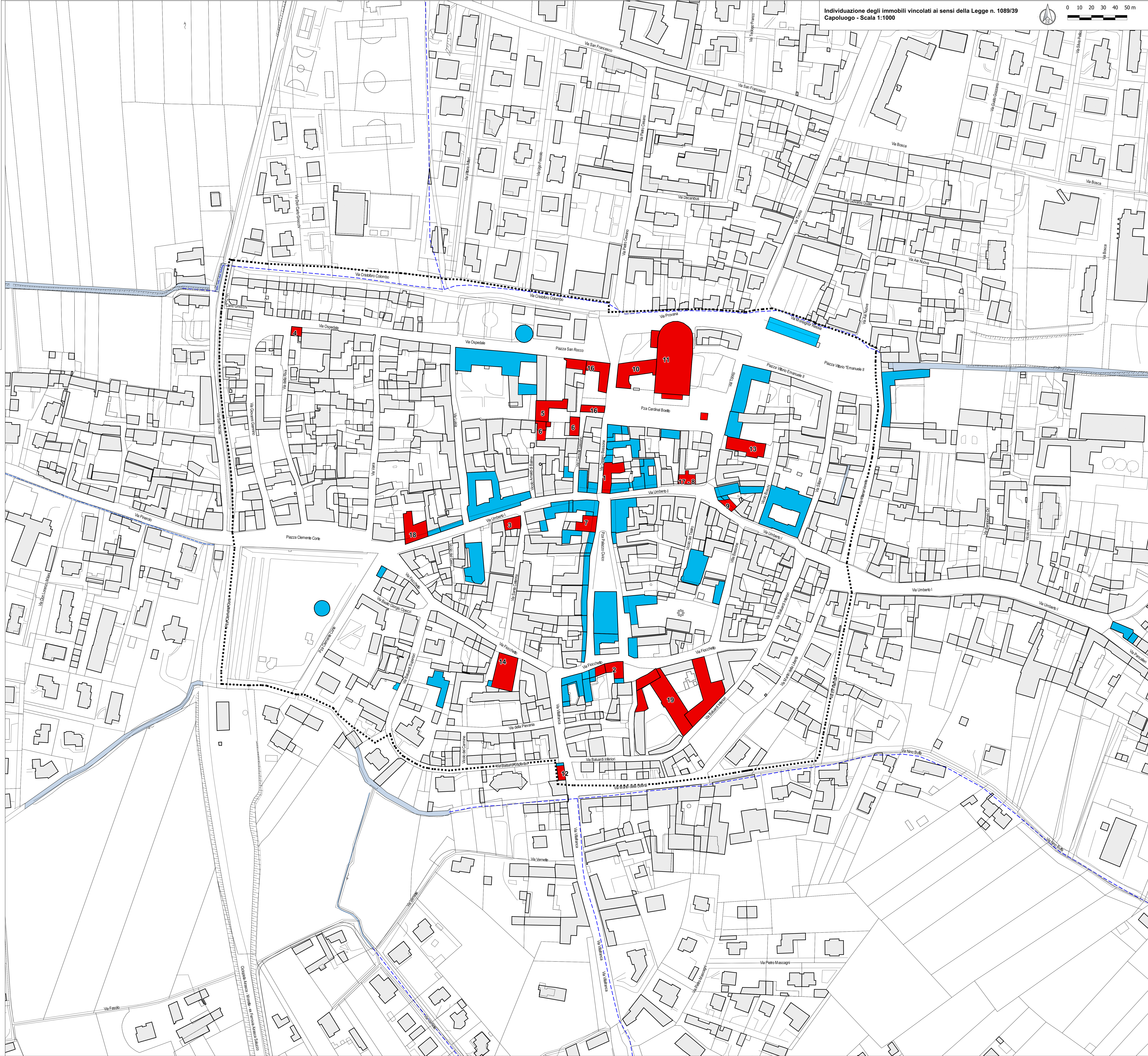
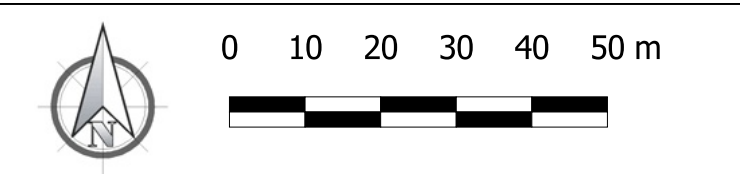

- Legenda**
- ZR - Zona di recupero e/o insediamenti urbani aventi carattere storicodocumentato
 - Corpi idrici e canali a cielo libero
 - Corpi idrici e canali intubati
 - Elenco degli immobili, come segnalati dalla soprintendenza, vincolati ai sensi dell'art. 10 del D.Lgs 22/01/2004 n.42 "Codice dei beni culturali e del paesaggio" (ex vincolo ai sensi della legge n. 1089/39)
 - Edifici con intervento subordinato al parere della commissione regionale ex art. 91/bis L.R. 56/77

- 1 - Casa Cimosa - Via Umberto 1° n.2 angolo Via Oggero Bessone - proprietà Grosso Giovanni - F.XXXIII particella 139 sub. 1-2-3-4 - motivazione: "Tipico esempio di architettura del secolo XV in muratura a vista" - D.M. 20.03.1969.
- 2 - Casa detta di Carlon - Piazza S. Clara n.22 - proprietà Bertea Agostino - motivazione: casa con porta a pergamina con battente e cancelaccio gotico, e finestre gotiche - notifica ministeriale 20.10.1952
- 3 - Casa con cortile - Via S. Caterina n.1 - frazione concentrico - proprietà Rivolo Silvio - Pellegrino Anita - F.XXXIV particella 235 - motivazione: casa con fascia in terracotta, notevole interesse - D.M. 29.01.1952
- 4 - Casa - Via della Riva n.17 (Ex 19) - proprietà Masino Margherita - F.XXXIV mappale 152 - motivazione: importante interesse - D.M. 29.01.1952
- 5 - Casa - Via Cassotti Gasino n.8 - proprietà Maranetto Angela - Ricossa Maria - F. XXXIV mappale 223 - motivazione: casa medievale - notifica ministeriale 8.02.1946
- 6 - Casa - Via Cassotti Gasino n.4 e 6 - proprietà Bessone Francesco Giovanni - F. XXXIV mappale 389 - motivazione: importante interesse - notifica ministeriale 8.02.1946
- 7 - Casa detta dei Principi D'Acia e dei Fidi - Piazza Palazzo Civico n.1 - proprietà Virgilio Tommaso - F.XXXIV mappali 233/2-234/2-236 - motivazione: importante interesse - notifica ministeriale 17.01.1927
- 8 - Casa - Via Umberto 1° n.35 (Ex 56) - F.XXX mappale 675 - motivazione: casa con grandi fregi sotto il tetto e scultura gotica - notifica ministeriale 8.02.1946
- 9 - Edificio - Via Umberto 1° n.39 - frazione concentrico - proprietà Treviso - Cane - F.XXXIII mappale 160 - motivazione: notevole esempio di edificio medievale, forse abitazione dei Principi D'Acia - D.M. 21.04.1952
- 10 - Casa Parrocchiale - proprietà ente ecclesiastico - motivazione: monumento pregevole d'arte e storia - notifica ministeriale 17.05.1910
- 11 - Chiesa Parrocchiale di S. Maria del Borgo con sacrestia - proprietà ente ecclesiastico - motivazione: monumento pregevole d'arte e storia secolo XIII - notifica ministeriale 17.05.1910
- 12 - La cappella di S. Maria con porta gotica sulla strada di Villafranca - proprietà ente ecclesiastico - motivazione: monumento pregevole d'arte e storia
- 13 - Chiesa della Confraternita di santa Croce detta di S. Bernardino con affreschi dei Pozzi - proprietà ente ecclesiastico - motivazione: monumento pregevole d'arte e storia - sac.XVI notifica ministeriale 17.05.1910
- 14 - Chiesa di S. Caterina - proprietà ente ecclesiastico - motivazione: monumento pregevole d'arte e storia - notifica ministeriale 17.05.1910
- 15 - Chiesa di S.Maria degli Orti - proprietà Ente Ecclesiastico - motivazione: monumento pregevole d'arte e storia - notifica ministeriale 17.05.1910
- 16 - Ospedaletto Oggero Bessone - proprietà Ente - motivazione: monumento pregevole d'arte e storia - notifica ministeriale 29.05.1910
- 17 - Casa - Torre - Via Umberto 1° n.35 - proprietà: Cassa di Risparmio - F.XXX mappale 675 - motivazione importante interesse - D.M. 19.09.1951
- 18 - Casa - Via Umberto 1° n.54 (ora 1) - proprietà Nitali - Candelero Arnaldo - F.XXXIV mappale 157 - motivazione: casa con portici a volta a crociera - notifica ministeriale 6.03.1951
- 19 - Ex Convento Agostiniano - via Cottolengo, n.1 - proprietà Centro Servizi Socio Assistentziali e Sanitari F.XXXIII mappali 322 parte, 545 e lettera H (limitatamente alla chiesa) - motivazione: il bene riveste interesse culturale di cui agli art. 10 comma 1 e art. 12 del D.Lgs. 42/2004 - D.C.R. n.43 28.04.2020

Individuazione degli immobili vincolati ai sensi della Legge n. 1089/39
 Località Santa Maria - Scala 1:1000

